

Indice

| | | |
|-----------|---|----------|
| 1. | Gestione REGISTRO – Ricerca Fornitura Interscambio Dati..... | 2 |
| 2. | Gestione REGISTRO – Upload Fornitura | 4 |

1. GESTIONE REGISTRO – RICERCA FORNITURA INTERSCAMBIO DATI

La funzione consente la ricerca delle Forniture in base a diversi criteri, selezionabili all'interno della pagina Ricerca Fornitura Interscambio Dati, mostrata sotto:



Si accederà così alla pagina di ricerca in cui sarà possibile impostare i seguenti parametri di ricerca :

- Ente Mittente della fornitura
- Tipo Esito Fornitura
 - Tutti gli esiti
 - Caricata Correttamente
 - Caricata Parzialmente
 - Caricata Errata
- Data Invio Fornitura da – a
- Tipologia Invio Fornitura (Campo Obbligatorio)
 - Web Service
 - Tracciato Record

Impostare il/i parametro/i di ricerca, cliccare poi sul tasto funzione **Ricerca**.
Il parametro Tipo Caricamento è un campo obbligatorio.

Di seguito saranno illustrate le funzioni relative alla tipologia **“Lista Forniture inviate da tracciato”**.

Versione: 1.4.1

HOME

FORNITURA CARICATA PRONTA PER ELABORAZIONE
 FORNITURA SCOMPATTATA
 FILE CON PRESENZA DI ERRORI
 FILE CORRETTO, PRONTO PER L'ELABORAZIONE
 INSERIMENTO COMPLETATO CON SUCCESSO

Lista fornitura inviate da tracciato

1 -- 15

 (Numero totale elementi trovati: 29)

| Sel. | Identificativo Fornitura | Ente Mittente | Nome File | Data Caricamento | Data Elaborazione | Esito Elaborazione | Status | Operazione |
|----------------------------------|--------------------------|---------------|--------------------------------|------------------|-------------------|--------------------|--------|----------------------------------|
| <input type="radio"/> | 2385 | LIGURIA | AGASK3TRE_00203_20180407_2.txt | 22/05/2018 | 31/05/2018 | DA ELABORARE | | Carica fornitura |
| <input checked="" type="radio"/> | 2384 | LIGURIA | AGASK3TRE_00203_20180407_1.txt | 22/05/2018 | 04/06/2018 | DA ELABORARE | | Carica fornitura |
| <input type="radio"/> | 2383 | LIGURIA | AGASK3TRE_00063_20180777_1.txt | 22/05/2018 | 22/05/2018 | DA SCOMPATTARE | | Scompatta File |
| <input type="radio"/> | 2382 | LIGURIA | AGASK3TRE_00063_20184445.txt | 22/05/2018 | 22/05/2018 | DA SCOMPATTARE | | Scompatta File |
| <input type="radio"/> | 2381 | LIGURIA | AGASK3TRE_00063_20184423.txt | 22/05/2018 | 22/05/2018 | DA SCOMPATTARE | | Scompatta File |
| <input type="radio"/> | 2367 | LIGURIA | AGASK3TRE_00203_20180518_5.txt | 21/05/2018 | 21/05/2018 | DA SCOMPATTARE | | Scompatta File |

[Indietro](#)
[Dettaglio fornitura tracciato](#)
[Cancella Fornitura](#)

Sarà possibile tramite la selezione del radio button accedere alle seguenti funzionalità:

- Dettaglio Fornitura Tracciato
- Cancellare la fornitura

Selezionando la fornitura attraverso la scelta del “Sel.” sarà possibile visualizzare e/o salvare il dettaglio della fornitura sulla propria postazione di lavoro attraverso la selezione del tasto funzione “Dettaglio fornitura tracciato”

Senza titolo - Google Chrome

pre-esercizio.sian.it/gestioneregistro-web/caricaTxtDiCaricamento.do?selIdentificativoFornitura=2384

AGASK3TRE_00203_20180407_1.txt

Mostra tutto

| Sel. | Identificativo Fornitura | Ente Mittente | Nome File | Data Caricamento | Data Elaborazione | Esito Elaborazione | Status | Operazione |
|----------------------------------|--------------------------|---------------|--------------------------------|------------------|-------------------|--------------------|--------|----------------------------------|
| <input type="radio"/> | 2385 | LIGURIA | AGASK3TRE_00203_20180407_2.txt | 22/05/2018 | 31/05/2018 | DA ELABORARE | | Carica fornitura |
| <input checked="" type="radio"/> | 2384 | LIGURIA | AGASK3TRE_00203_20180407_1.txt | 22/05/2018 | 04/06/2018 | DA ELABORARE | | Carica fornitura |
| <input type="radio"/> | 2383 | LIGURIA | AGASK3TRE_00063_20180777_1.txt | 22/05/2018 | 22/05/2018 | DA SCOMPATTARE | | Scompatta File |
| <input type="radio"/> | 2382 | LIGURIA | AGASK3TRE_00063_20184445.txt | 22/05/2018 | 22/05/2018 | DA SCOMPATTARE | | Scompatta File |
| <input type="radio"/> | 2381 | LIGURIA | AGASK3TRE_00063_20184423.txt | 22/05/2018 | 22/05/2018 | DA SCOMPATTARE | | Scompatta File |
| <input type="radio"/> | 2367 | LIGURIA | AGASK3TRE_00203_20180518_5.txt | 21/05/2018 | 21/05/2018 | DA SCOMPATTARE | | Scompatta File |

[Indietro](#)
[Dettaglio fornitura tracciato](#)
[Cancella Fornitura](#)

Selezionando la fornitura attraverso la scelta del “Sel.” sarà possibile cancellare l’esito del caricamento della fornitura attraverso la selezione del tasto funzione “Cancella Fornitura”

Attenzione, è possibile cancellare tutte le forniture tranne quelle con status “Inserimento completato con successo”.

FILE CARICATA PRONTA PER
ONE

FORNITURA
SCOMPATTATA

FILE CON PRESENZA DI
ERRORI

FILE CORRETTO, PRONTO PER
L'ELABORAZIONE

INSERIMENTO COMPLETATO CON
SUCCESSO

Lista forniture inviate da tracciato

1 -- 15 (Numero totale elementi trovati: 30)

Messaggio dalla pagina Web

ATTENZIONE: il tracciato verrà cancellato in maniera definitiva? Sicuri di voler procedere?

OK Annulla

| Sel. | Identificativo Fornitura | Data Elaborazione | Esito Elaborazione | Status | Operazione |
|----------------------------------|--------------------------|-------------------|--------------------|--------|----------------|
| <input checked="" type="radio"/> | 2430 | 28/05/2018 | DA CORREGGERE | | Dettaglio |
| <input type="radio"/> | 2385 | 22/05/2018 | DA SCOMPATTARE | | Scompatta File |
| <input type="radio"/> | 2384 | 22/05/2018 | DA SCOMPATTARE | | Scompatta File |
| <input type="radio"/> | 2383 | 22/05/2018 | DA SCOMPATTARE | | Scompatta File |
| <input type="radio"/> | 2382 | 22/05/2018 | DA SCOMPATTARE | | Scompatta File |
| <input type="radio"/> | 2381 | 22/05/2018 | DA SCOMPATTARE | | Scompatta File |

Utente: igasmipaaf

Versione: 1.4.1

HOME

RICERCA BENEFICIARI NEL REGISTRO

NUOVO INSERIMENTO

CONTROLLO DE MINIMIS NAZIONALE

ASSEGNAZIONE DE MINIMIS RISERVA NAZIONALE

MONITORAGGIO AIUTI

CONTROLLO DE MINIMIS PER SINGOLO BENEFICIARIO

GESTIONE BENEFICIARI CON ORDINE DI RECUPERO

RICERCA FORNITURA INTERSCAMBIO DATI

UPLOAD FORNITURA

PRENOTAZIONE STATISTICA

VISUALIZZAZIONE STATISTICHE PRENOTATE

GESTIONE CONTATTI EMAIL

VISURA BENEFICIARIO

RISTAMPA VISURA

RICHIESTE VISURE MASSIVE

Versione: 1.4.1

HOME

FILE CARICATA PRONTA PER ELABORAZIONE

FORNITURA SCOMPATTATA

FILE CON PRESENZA DI ERRORI

FILE CORRETTO, PRONTO PER L'ELABORAZIONE

INSERIMENTO COMPLETATO CON SUCCESSO

Lista forniture inviate da tracciato

Numero totale elementi trovati: 29

Messaggio dalla pagina Web

Fornitura cancellata correttamente

OK

| Sel. | Identificativo Fornitura | Data Caricamento | Data Elaborazione | Esito Elaborazione | Status | Operazione |
|----------------------------------|--------------------------|------------------|-------------------|--------------------|--------|----------------|
| <input checked="" type="radio"/> | 2385 | 22/05/2018 | 22/05/2018 | DA SCOMPATTARE | | Scompatta File |
| <input type="radio"/> | 2384 | 22/05/2018 | 22/05/2018 | DA SCOMPATTARE | | Scompatta File |
| <input type="radio"/> | 2383 | 22/05/2018 | 22/05/2018 | DA SCOMPATTARE | | Scompatta File |
| <input type="radio"/> | 2382 | 22/05/2018 | 22/05/2018 | DA SCOMPATTARE | | Scompatta File |
| <input type="radio"/> | 2381 | 22/05/2018 | 22/05/2018 | DA SCOMPATTARE | | Scompatta File |
| <input type="radio"/> | 2367 | 21/05/2018 | 21/05/2018 | DA SCOMPATTARE | | Scompatta File |

N.B. In questa sezione è possibile effettuare tutte le operazioni riportate nella sezione successiva in quanto le due azioni sono strettamente collegate. Infatti dopo aver effettuato l'upload della fornitura in maniera corretta, quest'ultima potrà essere archiviata ed in seguito ricercata ed elaborata.

2. GESTIONE REGISTRO – UPLOAD FORNITURA

La funzione consente l'upload delle forniture relative al Registro Beneficiari Aiuti di Stato (tracciato record) direttamente utilizzando la funzionalità accessibile dalla voce di menù "Upload Fornitura" come mostrato sotto:

SIAN SISTEMA INFORMATIVO AGRICOLO NAZIONALE

Gestione Registro Aiuti di stato

Utente: Igasmipaaf

Versione: 1.4.1

HOME

RICERCA BENEFICIARI NEL REGISTRO

NUOVO INSERIMENTO

CONTROLLO DE MINIMIS NAZIONALE

ASSEGNAZIONE DE MINIMIS RISERVA NAZIONALE

MONITORAGGIO AIUTI

CONTROLLO DE MINIMIS PER SINGOLO BENEFICIARIO

GESTIONE BENEFICIARI CON ORDINE DI RECUPERO

RICERCA FORNITURA INTERSCAMBIO DATI

UPLOAD FORNITURA

PRENOTAZIONE STATISTICA

VISUALIZZAZIONE STATISTICHE PRENOTATE

GESTIONE CONTATTI EMAIL

VISURA BENEFICIARIO

RISTAMPA VISURA

RICHIESTE VISURE MASSIVE



SIAN SISTEMA INFORMATIVO AGRICOLO NAZIONALE

Gestione Registro Aiuti di stato

Utente: 1gasmipaaf

Versione: 1.2.8

HOME

Upload Fornitura Tracciato

| Seleziona un file da caricare | Campagna | Email | Carica |
|-------------------------------------|----------|-------|-------------|
| Sfoglia... Nessun file selezionato. | | | carica file |

(Note: Obbligatorio se le informazioni sul tracciato riguardano una sola annualita'.)

Risultato Elaborazione

Copyright © 2009 | SIN s.r.l.

Selezionando il tasto funzione “Sfoglia” sarà possibile ricercare nelle cartelle locali della propria postazione di lavoro (PC) il file di fornitura che si intende caricare

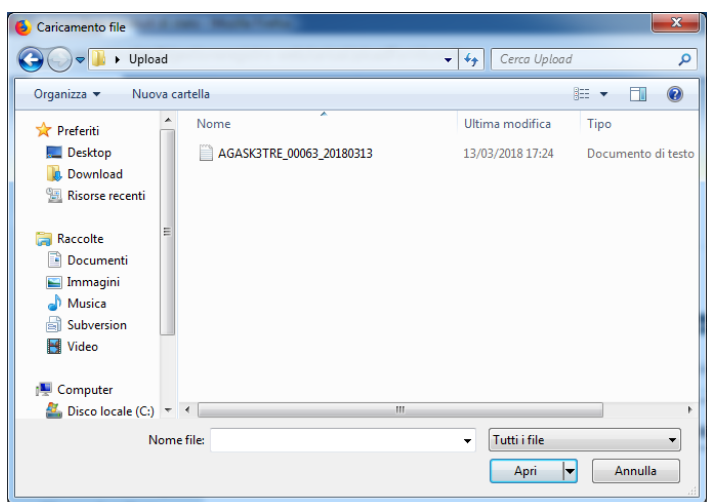

Il nome da attribuire alla fornitura dovrà essere **AGASK3TRE_XXXXX_AAAAMMGG.txt**, dove in sostituzione del valore ‘XXXXX’ dovrà essere indicata la codifica dell’Ente Mittente, e ad ‘**AAAAMMGG**’ dovrà essere indicata la data di creazione del file (anno di 4 cifre, mese e giorno). Se nella stessa giornata venissero caricate più forniture, è obbligatorio indicare dopo la data, il progressivo della fornitura es. **AGASK3TRE_XXXXX_AAAAMMGG_1.txt**

Attraverso il tasto funzione “Apri”, sarà impostato il path dove l’applicativo andrà a recuperare il file di fornitura.

SIAN SISTEMA INFORMATIVO AGRICOLO NAZIONALE

Gestione Registro Aiuti di stato

Utente: 1gasmipaaf

Versione: 1.2.8

Upload Fornitura Tracciato

| Seleziona un file da caricare | Campagna | Email | Carica |
|--|---|------------------------|------------------------------|
| Sfogli... AGASK3TRE_00063_20180313.txt | 2010 <small>(Note: Obbligatorio se le informazioni sul tracciato riguardano una sola annualità.)</small> | mario.rossi@hotmail.it | Carica carica file |

Risultato Elaborazione

Copyright © 2009 | SIAN s.r.l.

Come da indicazione presente sulla pagina, se la fornitura è relativa ad un'unica annualità, indicare nel campo Campagna l'annualità dei procedimenti amministrativi. Inserire l'email dell'utente che utilizza il servizio per relativi contatti per problematiche di caricamento della fornitura. Premendo il tasto funzione "carica file", sarà richiesto all'utente la conferma per la trasmissione della fornitura. Sarà possibile annullare o procedere con la trasmissione dei dati. Attenzione i file da caricare non possono superare i 10MB(10.485.760 byte)

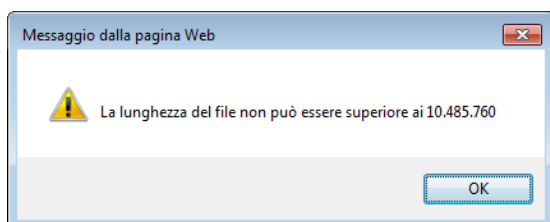

SIAN SISTEMA INFORMATIVO AGRICOLO NAZIONALE

Gestione Registro Aiuti di stato

Utente: 1gasmipaaf

Versione: 1.2.8

Upload Fornitura Tracciato

ATTENZIONE: il tracciato verrà caricato sulla base dati e successivamente saranno inserite il beneficiario e relative concessioni? Sicuri di voler procedere?

OK Annulla

Risultato Elaborazione

Premendo il tasto funzione "OK", la fornitura sarà uploadata sul sistema SIAN. Saranno gestiti i seguenti messaggi di "caricamento effettuato con successo" se il nome della fornitura rispetta le indicazioni sopra

riportate , altrimenti verrà segnalato all'utente attraverso il seguente messaggio "il file **AGASK3TRE_XXXXX_9999_AAAAMMGG.txt** non rispetta le specifiche standard" se il nome della fornitura non risulta rispettare la nomenclatura indicata.

Se il caricamento del file è andato a buon fine si procede a scompattare il file cliccando il tasto "Scompatta file". Nella schermata successiva sarà presente la lista delle forniture inviate da tracciato .

SIN SISTEMA INFORMATIVO AGRICOLO NAZIONALE

Gestione Registro Aiuti di stato

Utente: 1gasmipaaf

Versione: 1.4.1

HOME

☒ FORNITURA CARICATA PRONTA PER ELABORAZIONE
 ☐ FORNITURA SCOMPATTATA
 ☐ FILE CON PRESENZA DI ERRORI
 ☒ FILE CORRETTO, PRONTO PER L'ELABORAZIONE
 ☒ INSERIMENTO COMPLETATO CON SUCCESSO

Lista fornitura inviate da tracciato

(Numero totale elementi trovati: 1)

| Sel. | Identificativo Fornitura | Ente Mittente | Nome File | Data Caricamento | Data Elaborazione | Esito Elaborazione | Status | Operazione |
|----------------------------------|--------------------------|---------------|--------------------------------|------------------|-------------------|--------------------|--------|--------------------------------|
| <input checked="" type="radio"/> | 2319 | MIPAF | AGASK3TRE_00063_20180127_8.txt | 03/05/2018 | 03/05/2018 | DA SCOMPATTARE | | Scompatta File |

Nella parte alta della schermata è fornita la legenda degli status della fornitura inviata:

- Fornitura caricata pronta per elaborazione
- Fornitura scompattata
- File con presenza di errori
- File corretto, pronto per l'elaborazione
- Inserimento completato con successo

Selezionando una fornitura presente nell'elenco è possibile effettuare su di essa le funzioni indicate in basso nella pagina.

SIN SISTEMA INFORMATIVO AGRICOLO NAZIONALE

Gestione Registro Aiuti di stato

Utente: 1gasmipaaf

Versione: 1.4.1

HOME

☒ FORNITURA CARICATA PRONTA PER ELABORAZIONE
 ☐ FORNITURA SCOMPATTATA
 ☐ FILE CON PRESENZA DI ERRORI
 ☒ FILE CORRETTO, PRONTO PER L'ELABORAZIONE
 ☒ INSERIMENTO COMPLETATO CON SUCCESSO

Lista fornitura inviate da tracciato

(Numero totale elementi trovati: 1)

| Sel. | Identificativo Fornitura | Ente Mittente | Nome File | Data Caricamento | Data Elaborazione | Esito Elaborazione | Status | Operazione |
|----------------------------------|--------------------------|---------------|--------------------------------|------------------|-------------------|--------------------|--------|---------------------------|
| <input checked="" type="radio"/> | 2319 | MIPAF | AGASK3TRE_00063_20180127_8.txt | 03/05/2018 | 03/05/2018 | DA CORREGGERE | | Dettaglio |

Indietro Dettaglio fornitura tracciato Cancella Fornitura

Copyright © 2009 | SIN s.r.l.

- Dettaglio fornitura tracciato: cliccando il tasto sarà scaricato il file relativo alla fornitura
- Cancella fornitura: effettua la cancellazione del file caricato

Nel caso in cui il file caricato rileva la presenza di errori sarà possibile visualizzare in “Dettaglio” la lista completa, per poi correggerli e attuare di nuovo la verifica di caricamento .

Versione: 1.4.1

Utente: 1gasmipaaf

HOME

Lista fornitura inviate da tracciato

(Numero totale elementi trovati: 1)

| Sel. | Identificativo Fornitura | Ente Mittente | Nome File | Data Caricamento | Data Elaborazione | Esito Elaborazione | Status | Operazione |
|----------------------------------|--------------------------|---------------|--------------------------------|------------------|-------------------|--------------------|--------|------------|
| <input checked="" type="radio"/> | 2319 | MIPAF | AGASK3TRE_00063_20180127_8.txt | 03/05/2018 | 03/05/2018 | DA CORREGGERE | | Dettaglio |

Lista completa degli errori su cui è possibile effettuare le modifiche.

Risultato Elaborazione

Il file caricato ha presentato i seguenti errori

| DESCRIZIONE ERRORE | TROVATO | MODIFICA | SALVA |
|--|---------|----------------------|-------|
| CUAA: 01603670223 - DATA ERRATA (FORMATO ACCETTATO AAAA-MM-DD) | | <input type="text"/> | Salva |
| TIPOLOGIA EROGAZIONE NON VALIDA | 0 | <input type="text"/> | Salva |
| CUAA: 01608040224 - DATA ERRATA (FORMATO ACCETTATO AAAA-MM-DD) | | <input type="text"/> | Salva |
| CUAA: 01592560229 - DATA ERRATA (FORMATO ACCETTATO AAAA-MM-DD) | | <input type="text"/> | Salva |
| TIPOLOGIA EROGAZIONE NON VALIDA | 0 | <input type="text"/> | Salva |

Indietro

Nel caso in cui la procedura di correzione degli errori avrà esito positivo lo status passerà a “File corretto, pronto per l’elaborazione”.

Lista fornitura inviate da tracciato

(Numero totale elementi trovati: 1)

| Sel. | Identificativo Fornitura | Ente Mittente | Nome File | Data Caricamento | Data Elaborazione | Esito Elaborazione | Status | Operazione |
|----------------------------------|--------------------------|---------------|--------------------------------|------------------|-------------------|--------------------|--------|------------------|
| <input checked="" type="radio"/> | 2319 | MIPAF | AGASK3TRE_00063_20180127_8.txt | 03/05/2018 | 03/05/2018 | DA ELABORARE | | Carica fornitura |

Cliccando su “Carica fornitura” lo status del file passerà a “Inserimento completato con successo” .

+ Nuovo inserimento
 + Controllo de Minimis Nazionale
 + Assegnazione de Minimis Riserva Nazionale
 + Monitoraggio Aiuti
 + Controllo de minimis per singolo beneficiario
 + Gestione beneficiari con ordine di recupero
 + Ricerca Fornitura Interscambio Dati
 + Upload Fornitura
 + Prenotazione Statistica
 + Visualizzazione Statistiche Prenotate
 + Gestione Contatti email
 + Visura Beneficiario

FORNITURA CARICATA PRONTA PER ELABORAZIONE
 FORNITURA SCOMPATTATA
 FILE CON PRESENZA DI ERRORI
 FILE CORRETTO, PRONTO PER L'ELABORAZIONE
 INSERIMENTO COMPLETATO CON SUCCESSO

Lista fornitura inviate da tracciato

(Numero totale elementi trovati: 1)

| Sel. | Identificativo Fornitura | Ente Mittente | Nome File | Data Caricamento | Data Elaborazione | Esito Elaborazione | Status | Operazione |
|------|--------------------------|---------------|--------------------------------|------------------|-------------------|------------------------|--------|--------------|
| | 2319 | MIPAF | AGASK3TRE_00063_20180127_8.txt | 03/05/2018 | 03/05/2018 | ELABORATO CON SUCCESSO | ✓ | Scarica file |

indietro Dettaglio fornitura tracciato Elenco Anomalie fornitura tracciato Cancella Fornitura

Copyright © 2009 | SIN s.r.l.

Cliccando "Scarica file" l'applicativo consente di effettuare il download del file excel contenente le informazioni relative alle concessioni. Nel file sono presenti i seguenti campi:

- Sian cor
- Data concessione
- Importo concessione
- Cuaa
- Status
- Importo erogato
- Data erogazione
- Sian car
- Dimensione azienda

| | | | | | | | | | | | | | | | | |
|--|-----------|-----------------------|---------------------|----------|--------|-----------------|-----------------------|----------|--------------------|---|---|---|---|---|---|--|
| [modalità compatibilità] - Excel | | | | | | | | | | | | | | | | |
| File Home Inserisci Layout di pagina Formule Dati Revisione Visualizza Che cosa si desidera fare? Accedi Condivisione | | | | | | | | | | | | | | | | |
| Incolla Taglia Copia Copia formato Apunti | | | | | | | | | | | | | | | | |
| Carattere Allineamento Numeri Stili Formattazione condizionale Formatta come tabella Stili cella Inserisci Elimina Formato Cella | | | | | | | | | | | | | | | | |
| Somma automatica Riempimento Cancella Ordina e filtra Trova e seleziona Modifica | | | | | | | | | | | | | | | | |
| M16 | | | | | | | | | | | | | | | | |
| | A | B | C | D | E | F | G | H | I | J | K | L | M | N | O | |
| 1 | SIAN COR | DATA CONCESSIONE | IMPORTO CONCESSIONE | CUAA | STATUS | IMPORTO EROGATO | DATA EROGAZIONE | SIAN CAR | DIMENSIONE AZIENDA | | | | | | | |
| 2 | 2307***** | 2011-02-18 00:00:00.0 | 929.86 | BRR***** | VALIDO | 929.86 | 2011-02-18 00:00:00.0 | 3924 | Non Indicato | | | | | | | |
| 3 | 2307***** | 2011-02-18 00:00:00.0 | 929.86 | BRR***** | VALIDO | 120.45 | 2011-02-18 00:00:00.0 | 3924 | Non Indicato | | | | | | | |
| 4 | 2307***** | 2011-02-18 00:00:00.0 | 929.86 | BRR***** | VALIDO | 3429.90 | 2011-02-18 00:00:00.0 | 3924 | Non Indicato | | | | | | | |
| 5 | 2307***** | 2011-02-18 00:00:00.0 | 929.86 | BRR***** | VALIDO | 789.86 | 2011-02-18 00:00:00.0 | 3924 | Non Indicato | | | | | | | |
| 6 | 2307***** | 2011-02-18 00:00:00.0 | 929.86 | BRR***** | VALIDO | 1239.86 | 2011-02-18 00:00:00.0 | 3924 | Non Indicato | | | | | | | |